

Freistaat Bayern
Reg. Bez. Unterfranken
Landkreis Kitzingen

Markt Wiesentheid
Gemarkung Untersambach

Markt Abtswind
Gemarkung Abtswind

Markt Wiesentheid
Gemarkung Untersambach

6228 677 (BW 324b)
Unterführung eines öffentlichen
Feld- und Waldweges
Neubau
Bau-km 324+347,992
KfW = 99,65 gon LW = 5,50 m
BzG = 37,15 m LH = 4,50 m
Eurocode EC 1, Teil 2

BW 324a
Durchlass DN 800
Neubau (Bestand wird stillgelegt)
Bau-km 324+278,000
KfW = 100,509 gon
Länge = 72,11 m

BW 324c
Durchlass DN 800
Neubau (Bestand wird stillgelegt)
Bau-km 324+602,591
KfW = 100,509 gon
Länge = 67,44 m

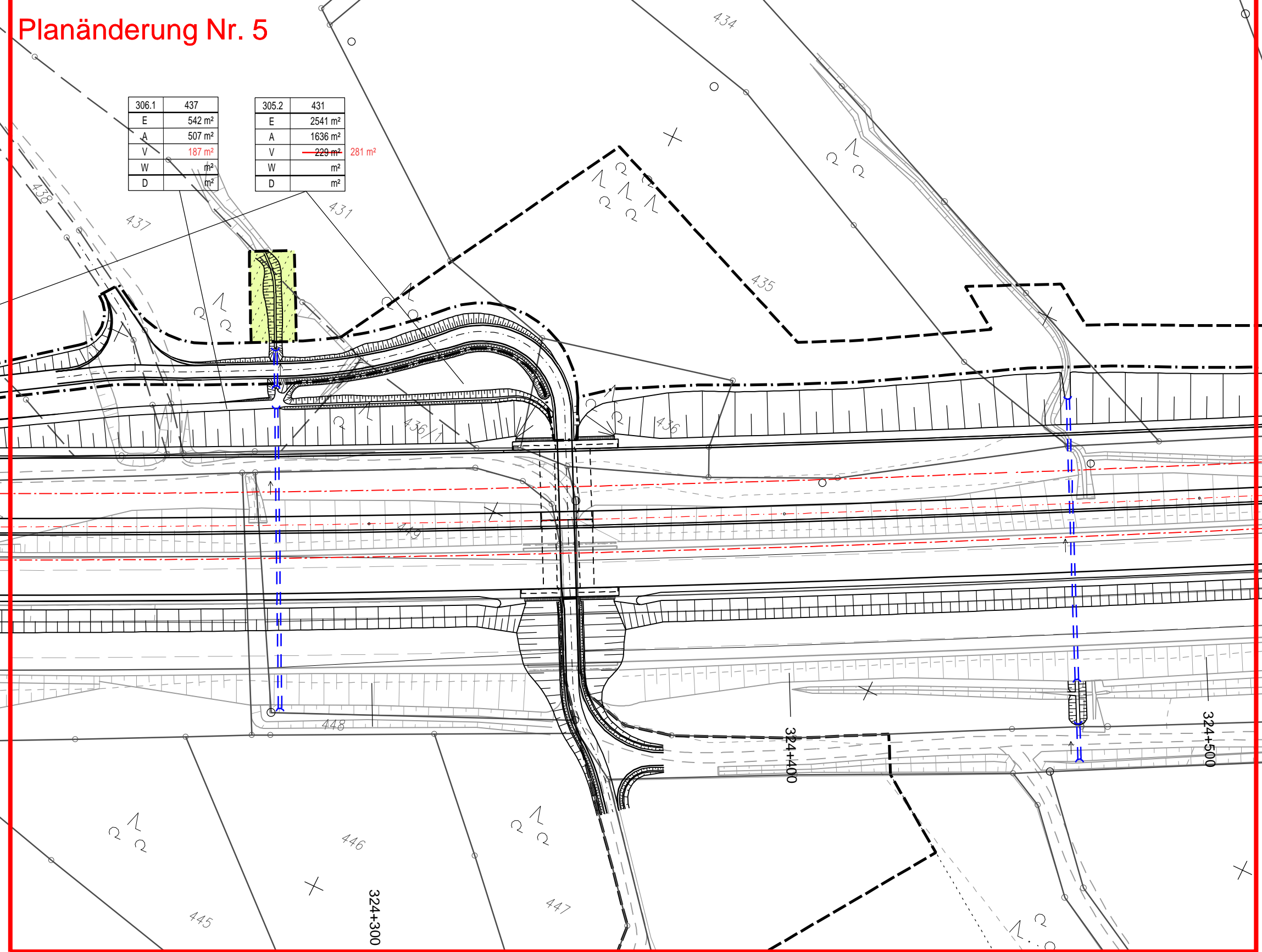

ZEICHENERKLÄRUNG

- Erwerbsgrenze (Bundesstraßenverwaltung)
- - - Erwerbsgrenze für andere Bausträger
- - - Grenze der vorübergehend in Anspruch zu nehmende Fläche
- - - Grenze der Waldrandunterpflanzung
- - - Gemeinde- / Gemarkungsgrenze
- - - Gemarkungsgrenze
- zu erwerbende Fläche (Bundesstraßenverwaltung)
- für andere Bausträger zu erwerbende Fläche
- vorübergehend in Anspruch zu nehmende Fläche
- dauernd zu belastende Fläche
- Waldrandunterpflanzung
- Fläche im Eigentum der Bundesrepublik Deutschland (Bundesstraßenverwaltung)

| | | | |
|-------------------------------------|---------|---|-----|
| Feststellungsentwurf vom 23.10.2009 | | Feststellungsentwurf vom 20.01.2017 | |
| laufende Nummer | | Flurstücksnummer | |
| E | 2541 m² | 305.2 | 431 |
| A | 1636 m² | zu erwerbende Fläche (Bundesstraßenbauverwaltung) | |
| V | 281 m² | für andere Bausträger zu erwerbende Fläche | |
| W | m² | vorübergehend in Anspruch zu nehmende Fläche | |
| D | m² | Waldrandunterpflanzung | |
| | | dauernd zu belastende Fläche | |

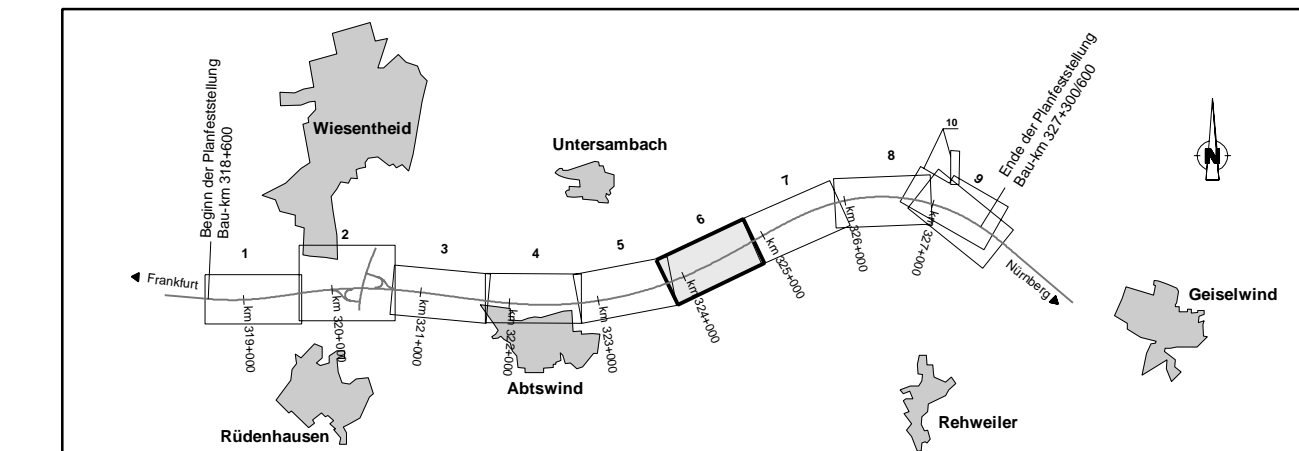

Autobahndirektion Nordbayern
Flaschenhofstraße 55
90402 Nürnberg
Tel.: 09114621-01, Fax: 09114621-456, E-Mail: poststelle@abdn.bayern.de

| | | | |
|-----|------------------|-------|---------|
| Nr. | Art der Änderung | Datum | Zeichen |
| | | | |

PLANFESTSTELLUNG

Straßenbauverwaltung Freistaat Bayern
Autobahndirektion Nordbayern
Straße / Abtech.-Nr. / Station: A3 von 500 / 8.382 bis 520 / 5.323
PROJIS-Nr.: -

Unterlage / Blatt-Nr.: 7 / 6
Grunderwerbsplan
von Bau-km 323+850
bis Bau-km 324+900
Maßstab: 1 : 1.000

BAB A3 Frankfurt - Nürnberg
westlich AS Wiesentheid - Fuchsberg
6-streifiger Ausbau
von Bau-km 318+600 bis Bau-km 325+655

aufgestellt:
Autobahndirektion Nordbayern
Rtd. BauDirektor
Nürnberg, den 20.01.2017

© Bayerische Vermessungsverwaltung, Geobasisdaten
Darstellung der Flurkarte als Eigentumsabwies nicht geeignet.
© Bayerisches Landesamt für Umwelt, www.lfu.bayern.de